PROJEKT TECHNICZNY ZAGOSPODAROWANIA TERENU PRZY UL. GRUNWALDZKIEJ 25 W PRUSZCZU GDAŃSKIM

LEGENDA:

- granica opracowania
- projektowane drzewa liściaste
- przesadzone drzewo projektowane
- istniejące drzewa
- projektowane krzewy
- trawnik
- ciąg pieszo - jezdny - nawierzchnie z kostki kamiennej
- ciąg pieszy - nawierzchnie z kostki kamiennej
- ciąg pieszo - rowerowy - kostka kamienna
- projektowane rabaty z bylin
- ławki i kosze na śmieci
- W projektowana wiata śmietnikowa
- wejście do budynku
- wejście na działkę
- wjazd na teren opracowania
- projektowane oprawy oświetleniowe
- istniejące oprawy oświetleniowe
- wymieniony punkt oświetleniowy
- projektowane stojaki na rowery

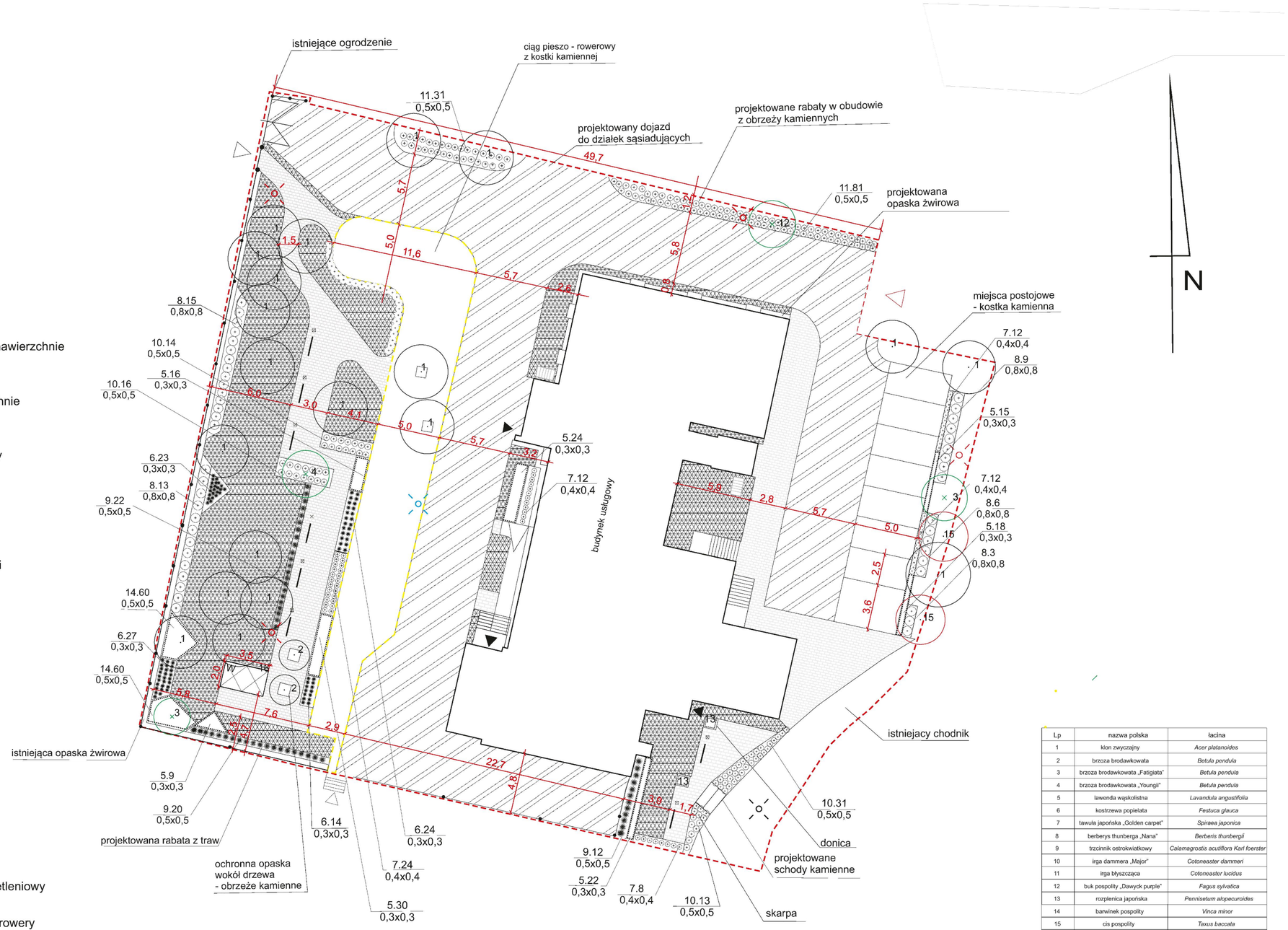

Lp	nazwa polska	łacina
1	klon zwyczajny	*Acer platanoides*
2	brzoza brodawkowata	*Betula pendula*
3	brzoza brodawkowata „Fatigiata"	*Betula pendula*
4	brzoza brodawkowata „Youngii"	*Betula pendula*
5	lawenda wąskolistna	*Lavandula angustifolia*
6	kostrzewa popielata	*Festuca glauca*
7	tawuła japońska „Golden carpet"	*Spiraea japonica*
8	berberys thunberga „Nana"	*Berberis thunbergii*
9	trzcinnik ostrokwiatkowy	*Calamagrostis acutiflora Karl foerster*
10	irga dammera „Major"	*Cotoneaster dammeri*
11	irga błyszcząca	*Cotoneaster lucidus*
12	buk pospolity „Dawyck purple"	*Fagus sylvatica*
13	rozplenica japońska	*Pennisetum alopecuroides*
14	barwinek pospolity	*Vinca minor*
15	cis pospolity	*Taxus baccata*
16	trzmielina pnąca	Euonymus Fortunei

Jednostka projektowa: Tym-Bud, Zakład Remontowo - Budowlany "TYM - BUD" - Waldemar Tymoszewski, 83-000 Pruszcz Gdański, ul. Komunalna 12		Inwestor: Powiat Gdański w Pruszczu Gdańskim, ul. Wojska Polskiego 16, 83-000 Pruszcz Gdański		Nr archiwalny:
				Data: 2019.04
				Rys. nr: Z-3
Inwestycja:	Rewitalizacja terenu wokół budynku Powiatu Gdańskiego przy ul. Grunwaldzkiej 25 w Pruszczu Gdańskim			Skala: 1 : 250
Lokalizacja:	ul. Grunwaldzka 25, 83-000 Pruszcz Gdański dz. nr 22/36 obr. 0012			Branża: Architektura Krajobrazu
Nazwa projektu:	**Przygotowanie dokumentacji projektowo - kosztorysowej dla zadania pn.: „Rewitalizacja terenu wokół budynku Powiatu Gdańskiego przy ul. Grunwaldzkiej 25 w Pruszczu Gdańskim"**			
Nazwa rysunku:	**PROJEKT TECHNICZNY ZAGOSPODAROWANIA TERENU - ZIELEŃ**			Stadium: PROJEKT BUDOWLANY
	Branża:	Imię i Nazwisko:	Uprawnienia:	Podpis:
Projektowała:	Architektura Krajobrazu	inż. arch. krajobrazu Monika Birbach	-	
Sprawdziła:	Architektura Krajobrazu	inż. arch. krajobrazu Elżbieta Kołodziejczak	-	
Opracowanie:	Architektura Krajobrazu	Monika Birbach, Elżbieta Kołodziejczak		